



PORTVILLE 



Tatil ve huzur limanına hiç bu kadar yakın olmadınız...

Yerli ve yabancı pek çok yatçının ve doğaseverin gözde mekanı Göcek'in saklı hazinesi PORTVILLE'de denizle içiçe alternatif yaşam devam ediyor. Dalaman havaalanından sadece 20 dakikada ulaşılan PORTVILLE, yalnız deniz tutkunu yatçıların değil, yaz aylarını hem dinlenerek, hem de eğlenerek geçirmek isteyen herkesin tüm beklentilerini karşılamak üzere planlandı.

An ultimate escapade to tranquility – you have never been this close...

An acclaimed destination for local and overseas sailors alike, the exquisite Göcek Bay has been proudly enjoying its arcane gem, PORTVILLE, with an alternative lifestyle "within the sea" and only 20 minutes' drive from Dalaman International Airport. Designed to fulfill all expectations of not only seafaring circles but also those who wish to spend their vacations enjoying and relaxing, PORTVILLE has been providing its residents and guests an ultimate escapade.

Только в 20км расстоянии от аэропорта

Известное место для местных и заграничных моряков подобно Залива Göcek, теперь обладает жилым кварталом высшего качества только в 20 минутах езды от международного аэропорта Dalaman Portville, разработанная, чтобы выполнить все ожидания не только мореходные круги, но также и те, кто хочет провести их каникулы, расслабляясь, не оставляя забаву.



Portville

Eşsiz bir doğa ile iç içe...

PORTVILLE, eşsiz bir doğaya sahip Göcek'te denizle iç içe olmayı düşleyenler için tasarlandı. Sahilden kolayca ulaşılan adaları, tertemiz koyları, denize kadar uzanan ormanlık alanları ile PORTVILLE, doğaya düşkün olan herkese benzersiz bir yaşam tarzı sunuyor.

Within a unique natural beauty...

PORTVILLE has not merely aimed to restore its natural surroundings but has also become an incomparable place for those who would dream of a life dovetailed to the sea by the formation of its residential units. With its islands easily reached by boat, its clean and beautiful bays and forests that reach to the sea, PORTVILLE offers a unique lifestyle to those who love nature.

Portville, имеет великолепную природу, спроектирован для тех, кто мечтает воссоединиться с морем Cöcek.. Portville предлагает необыкновенный стиль жизни, с легким попаданием с берега на острова, чистыми селами, протянувшимися до берега моря лесом, всем кто любит природу.



Farklı Mimari Yaklaşımlar, Kalite ve Sağlıklik...

Turizm alanında gerçekleştirdiği projelerle dünya çapında üne kavuşmuş Amerikan firması WATG tarafından, tarihi İstanbul yalılarından esinlenerek tasarlanan PORTVILLE'in özgün mimarisi doğayla bir bütünlük içinde... İnşaatı ülkemizin konusunda iddaalı ve köklü bir şirketler topluluğu tarafından üstlenilen bu farklı eserin temelinde, kalite, sağlıklik ve çevre koşulları ön planda tutulmuştur. Kullanım alanları 115 m² ile 237 m² arasında değişen 11 ana tipten oluşan PORTVILLE villaları; iki, üç ve dört odalı seçenekleriyle beğeninize sunulmuştur.

Assorted Architectural Styles, High Quality and Solidity

Inspired by the historical waterfront mansions of the Bosphorus in Istanbul, the architectural conceptual design of PORTVILLE was undertaken by the celebrated American company WATG, renowned as the world's leading design consultant for the hospitality, leisure and entertainment industries. The construction was completed in the highest standards of quality, durability, sustainability and environmental awareness by the most prominent and long-established Turkish conglomerate, legendary with their monumental works in Turkey and abroad. Comprised of 11 different types; PORTVILLE houses have 2, 3 and 4 bedroom alternatives, varying between 115 m² to 237 m² of usage areas.

Особая концепция архитектуры Portville...

Архитектура Portville необычно воссоединена с природой. Увидев коттеджи, захотите приобрести себе виллу, которая стала одним целым с морем. Одиннадцать виллы от 115 метр квадратов до 350 мет квадратов площадями, обусловлены с особенностями отвечающие на все нужды жизни. В Portville, по вашему желанию, двухкомнатная, или же однокомнатная Вилла будет вашей. Вы приобретете, желаемый комфорт и покой вместе с природой.



Tatilinizi villanızda lüks ve konfor içinde geçirin, deniz ayağınızın altında olsun...

Akdeniz'in en seçkin koyunda denizden kanallarla doğrudan erişilen toplam 130 villasıyla PORTVILLE'de yaşam olanca güzelliğiyle devam ediyor. Doğaya ve denize tutkun, hem huzuru arayan, hem de konfordan vazgeçmeyen komşularımızın tüm ihtiyaçlarına cevap verebilen tesis, ayrıca yanındaki Marina ile de yatlarınızın hizmetinde.

Holiday at Your Villa with Luxury and Comfort, Within a Few Steps to the Sea

Residents of PORTVILLE have been living in peace and harmony with nature, enjoying its unprecedented beauty in the most exquisite bay of Mediterranean where 130 villas accessible by boat intermediate for the ultimate fulfillment of their dreams. While utilizing the facilities and leisure units of the Marina yacht service at their doorstep throughout the year, they fondly enjoy the privileges of a unique lifestyle.

Проведите свой отдых в своей Вилле с люксом и комфортом.

В 130 Виллах "Portville" Спроектированный для тех, кто хочет жить в гармонии с природой, и существование подобных мест очень мало, с подходами от моря началось жизнь.





PORTVILLE’de keyifli zamanlar

PORTVILLE sakinleri; denizin devamı olarak oluşturulmuş bulunan ve suyu sürekli olarak sirküle edilip filtrelenen kanal boyunca denizle bütünleşik olarak yerleştirilmiş huzurlu evlerinin güvenli rahatlığını doyasıya yaşarken, bakımlı minik bahçelerindeki egzotik peyzajın ya da Göcek’in tek özel plajının keyfini çıkarıyorlar... Komşularımız, kendi özel iskelelerine bağladıkları küçük sürat tekneleriyle karaya ayak basmadan marinaya ya da doğrudan Göcek’in olağanüstü güzellikteki adalarına, arka bahçelerindeki lavantalara arasına park ettikleri bisikletleriyle ise Göcek’in sevimli alışveriş merkezinde bulunan marketlere, barlara ve restoranlara kısa sürede erişiyorlar.

Portville, A State of Euphoria

While benefiting the secure comfort of their peaceful homes that have been located by the banks of the channel which is an indentation of the sea being continuously filtered and circulated for its fresh waters, PORTVILLE residents please themselves by enjoying the exotic landscape of their little gardens or by indulging in the only exclusive private beach of Göcek. Our neighbors can reach the well equipped nearby marina or the majestic islands of Göcek by their small boats moored at their front verandas without stepping a foot on land, or, they can go shopping, wining and dining downtown by a short ride on their bicycles parked amongst the lavenders in their backyards.

Море у Вас под ногами

Расположенный в самой живописной деревне Эгейского моря "Portville", создаёт прекрасную возможность жизни для тех кто хочет жить не отдаляясь от природы. Он спроектирован в таком виде ,что отвечает на все потребности для тех кто хочет спокойной и комфортной жизни со своими каналами подходящими от вилл до моря. Над этим проектом работали известные во всем мире своими проектами американская фирма WATEG.







Villanıza tekne ile ulaşma keyfi

PORTVILLE’de villalar birbirine hem sokaklarla hem de kanallarla bağlanıyor. İsteyenler yatını Marina’da bırakıp villalarına tekne ile ulaşabiliyorlar. 42.000 m² lik bir alan üzerine yerleşen PORTVILLE’de çevre düzenlemesinde de yörenin doğal florasına uyumlu, aynı zamanda çağdaş bir anlayış gözetiliyor.

The luxury of reaching your villa by boat

The land on which PORTVILLE rises, extends to a total of 42.000 m² where landscaping blends in faithfully with the surrounding environment. The villas in PORTVILLE are connected to each other both by streets and by waterways, so that our residents can benefit the convenience of leaving their yacht at the Marina and reaching home by the dinghy.

Удовольствие от концепции лодок к вашей вилле..

Portville соединяется между собой как улицами так и водными каналами, кто захочет может оставить свою яхту в марина и на лодке добраться до виллы. Земля, на которой располагается Portville составляет 46.000 мк. Пейзаж окружающей среды проектирован в соответствии с природными особенностями местности и в тоже время включает в себя особенности современной концепции.









Maviliklere demir atın

Göcek koyunda, Marina yanında yer alan PORTVILLE, konumu, özel mimarisi ve kanalları ile yatçıların ve deniz tutkunlarının gözdesi..

Anchor your passion in blue...

Located by the Marina at the east end of Göcek Bay, PORTVILLE has become the favorite of sailors and sea lovers for her location, architecture and waterways.

Portville уже стал фаворитом для моряков и любителей моря, своим расположением, а также своим сервисом.

Portville A

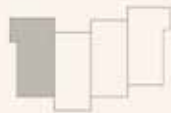

Portville A



ZEMİN KAT PLANI / GROUND FLOOR PLAN /
План Нижнего этажа



1. KAT PLANI / 1st FLOOR PLAN /
План 1 этажа

Genel Toplam	
Total Area / Всего Площадь	124,75 m ²
Teras Alanı / Terrace Area / Площадь Веранды	25-30 m ²
ZEMİN KAT / GROUND FLOOR / Нижний этаж	
1. Salon / Living Room / Салон	30,20 m ²
2. Mutfak / Kitchen / Кухня	11,35 m ²
3. Antre / Entrance Hall / Прихожая	5,40 m ²
4. WC / Туалет	2,55 m ²
5. Vestiyer / Vestibule / Вестибюль	1,45 m ²
Toplam Kapak Alan	
Total Covered Space	
Всего Закрытого Помещения	59,55 m ²
6. Yan Teras / Side Terrace / Боковая Веранда	15-20 m ²
7. Teras / Terrace / Веранда	9,85 m ²
BİRİNCİ KAT / FIRST FLOOR / Первый Этаж	
1. Ebeveyn Yatak Odası Master Bedroom Спальня Родителей	17,50 m ²
2. Ebeveyn Banyosu Master Bathroom Ванная Родителей	4,00 m ²
3. Yatak Odası / Bedroom / Спальня	12,70 m ²
4. Banyu / Bathroom / Ванна	4,45 m ²
5. Çalışma Odası / Study / Кабинет	6,00 m ²
6. Hol / Hall / Холл	4,25 m ²
7. Çamaşılık / Laundry / Прачечная	0,55 m ²
8. Balkon / Balcony / Балкон	1,75 m ²
9. Balkon / Balcony / Балкон	1,20 m ²
Toplam Alan	
Total Area / Всего Площадь	65,20 m ²

Portville A1



Portville A1

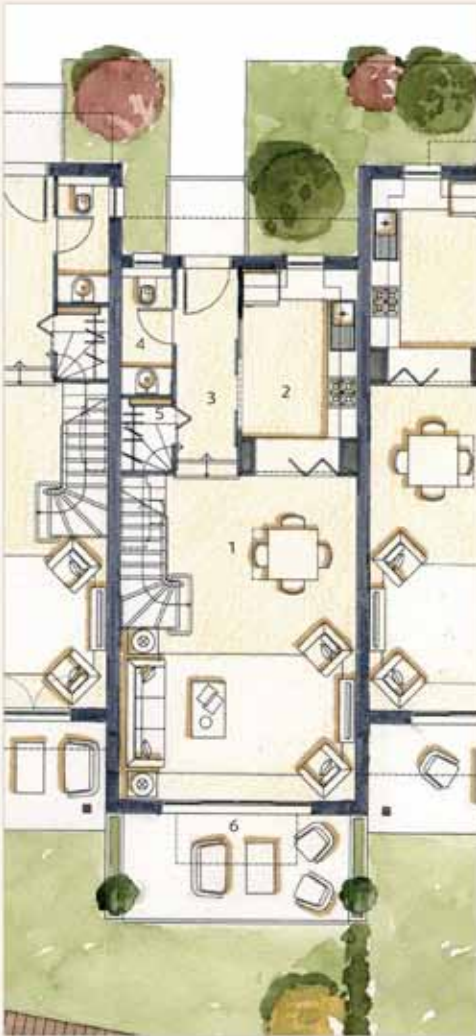

ZEMİN KAT PLANI / GROUND FLOOR PLAN /
План Нижнего этажа

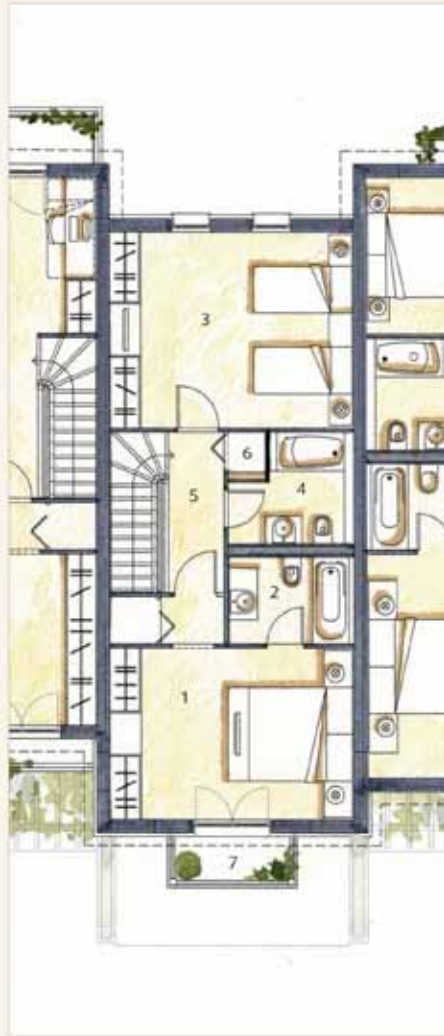

1. KAT PLANI / 1st FLOOR PLAN /
План 1 этажа

Genel Toplam	
Total Area / Всего Площадь	116,25 m ²
Teras Alanı / Terrace Area /	9,25 m ²
Площадь Веранды	
ZEMİN KAT / GROUND FLOOR / Нижний этаж	
1. Salon / Living Room / Салон	30,20 m ²
2. Mutfak / Kitchen / Кухня	8,90 m ²
3. Antre / Entrance Hall / Прихожая	5,00 m ²
4. WC / Туалет	2,55 m ²
5. Vestiyer / Vestibule / Вестибюль	1,45 m ²

Toplam Kapalı Alan	
Total Covered Space	
Всего Закрытого Помещения	54,90 m ²
6. Teras / Terrace / Веранда	9,25 m ²

BİRİNCİ KAT / FIRST FLOOR / Первый Этаж	
1. Ebeveyn Yatak Odası / Master Bedroom / Спальня Родителей	17,50 m ²
2. Ebeveyn Banyosu / Master Bathroom / Ванная Родителей	4,00 m ²
3. Yatak Odası / Bedroom / Спальня	17,60 m ²
4. Banyo / Bathroom / Ванная	4,40 m ²
5. Hol / Hall / Холл	3,60 m ²
6. Çamaşılık / Laundry / Прачечная	0,55 m ²
7. Balkon / Balcony / Балкон	1,95 m ²

Toplam Alan	
Total Area / Всего Площадь	61,35 m ²

Portville A2



Portville A2

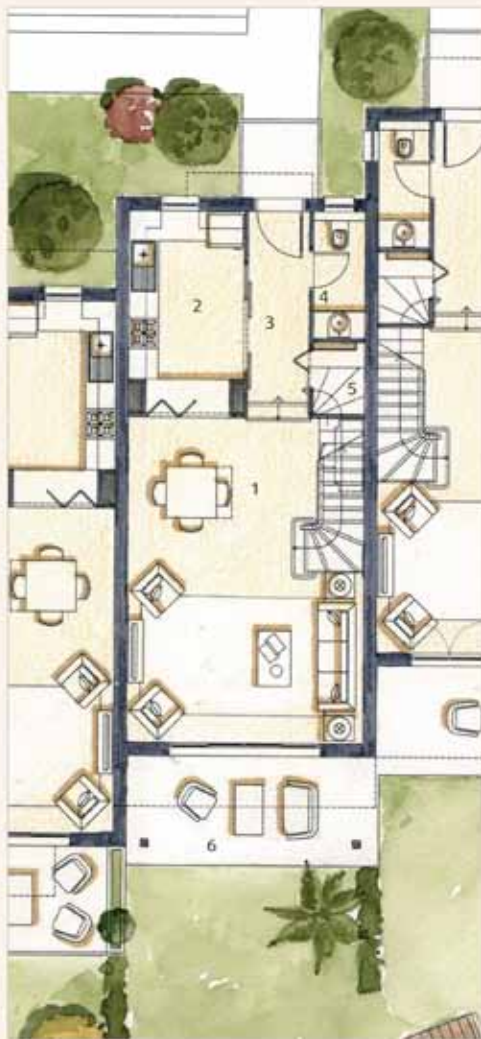

ZEMİN KAT PLANI / GROUND FLOOR PLAN /
План Нижнего этажа

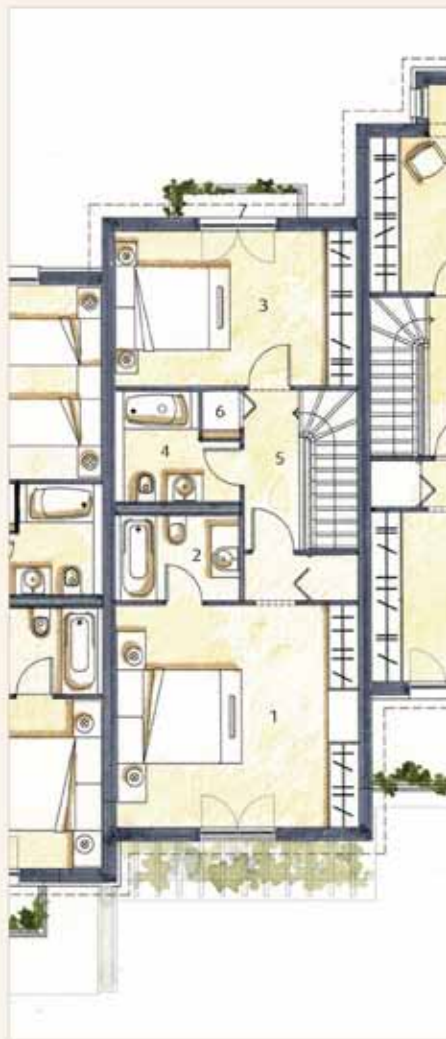

1. KAT PLANI / 1st FLOOR PLAN /
План 1 этажа

Genel Toplam	
Total Area / Всего Площадь	115,65 m ²
Teras Alanı / Terrace Area / Площадь Веранды	
Teras / Тераса / Веранда	10,25 m ²
ZEMİN KAT / GROUND FLOOR / Нижний этаж	
1. Salon / Living Room / Салон	30,20 m ²
2. Mutfak / Kitchen / Кухня	8,90 m ²
3. Antre / Entrance Hall / Прихожая	5,00 m ²
4. WC / Туалет	2,55 m ²
5. Vestiyer / Vestibule / Вестибюль	1,45 m ²
Toplam Kapalı Alan	
Total Covered Space	54,90 m ²
Всего Закрытого Помещения	
6. Teras / Тераса / Веранда	10,25 m ²
BİRİNCİ KAT / FIRST FLOOR / Первый Этаж	
1. Ebeveyn Yatak Odası Master Bedroom Спальня Родителей	22,20 m ²
2. Ebeveyn Banyosu Master Bathroom Ванная Родителей	4,00 m ²
3. Yatak Odası / Bedroom / Спальня	14,10 m ²
4. Banyu / Bathroom / Ванная	4,40 m ²
5. Hol / Hall / Холл	3,60 m ²
6. Çamaşılık / Laundry / Прачечная	0,55 m ²
7. Balkon / Balcony / Балкон	1,10 m ²
Toplam Alan	
Total Area / Всего Площадь	60,75 m ²



Portville A3



Portville A3



ZEMİN KAT PLANI / GROUND FLOOR PLAN /
План Нижнего этажа



1. KAT PLANI / 1st FLOOR PLAN /
План 1 этажа

Genel Toplam Total Area / Всего Площадь	130,70 m ²
Teras Alanı / Terrace Area / Площадь Веранды	25-30 m ²
ZEMİN KAT / GROUND FLOOR / Нижний этаж	
1. Salon / Living Room / Салон	30,20 m ²
2. Mutfak / Kitchen / Кухня	11,35 m ²
3. Antre / Entrance Hall / Прихожая	5,40 m ²
4. WC / Туалет	2,55 m ²
5. Vestibül / Vestibule / Вестибюль	1,45 m ²
Toplam Kapalı Alan Total Covered Space Всего Закрытого Помещения	
6. Yan Teras / Side Terrace / Боковая Веранда	15-20 m ²
7. Teras / Terrace / Веранда	9,80 m ²
BİRİNCİ KAT / FIRST FLOOR / Первый Этаж	
1. Ebeveyn Yatak Odası Master Bedroom Спальня Родителей	17,50 m ²
2. Ebeveyn Banyu Master Bathroom Ванная Родителей	4,00 m ²
3. Yatak Odası / Bedroom / Спальня	16,35 m ²
4. Banyu / Bathroom / Ванна	4,45 m ²
5. Hol / Hall / Холл	3,60 m ²
6. Sıvama Odası / Laundry / Прачечная	0,55 m ²
7. Balkon / Balcony / Балкон	7,30 m ²
8. Yan Balkon / Side Balcony / Боковой Балкон	2,70 m ²
Toplam Alan Total Area / Всего Площадь	
	71,15 m ²

Portville A İkiz Villa A



Portville A İkiz Villa A



ZEMİN KAT PLANI / GROUND FLOOR PLAN /
План Нижнего этажа

1. KAT PLANI / 1st FLOOR PLAN /
План 1 этажа

Genel Toplam
Total Area / Всего Площадь 124,75 m²

Teras Alanı / Terrace Area /
Площадь Веранды 25-30 m²

ZEMİN KAT / GROUND FLOOR / Нижний этаж

1. Salon / Living Room / Салон 30,20 m²

2. Mutfak / Kitchen / Кухня 11,35 m²

3. Antre / Entrance Hall /
Прихожая 5,40 m²

4. WC / Туалет 2,55 m²

5. Vestiyer / Vestibule /
Вестибюль 1,45 m²

Toplam Kapalı Alan

Total Covered Space

Всего Закрытого Помещения 59,55 m²

6. Yan Teras / Side Terrace /
Боковая Веранда 15-20 m²

7. Teras / Terrace / Веранда 9,85 m²

BİRİNCİ KAT / FIRST FLOOR / Первый Этаж

1. Ebeveyn Yatak Odası
Master Bedroom
Спальня Родителей 17,50 m²

2. Ebeveyn Banyosu
Master Bathroom
Ванная Родителей 4,00 m²

3. Yatak Odası / Bedroom /
Спальня 12,70 m²

4. Banyo / Bathroom / Ванная 4,45 m²

5. Çalışma Odası / Study /
Кабинет 6,00 m²

6. Hol / Hall / Холл 4,25 m²

7. Çamaşılık / Laundry /
Прачечная 0,55 m²

8. Balkon / Balcony / Балкон 1,75 m²

9. Balkon / Balcony / Балкон 1,06 m²

Toplam Alan

Total Area / Всего Площадь 65,20 m²

Portville A İkiz Villa A3



Portville A İkiz Villa A3



ZEMİN KAT PLANI / GROUND FLOOR PLAN /
План Нижнего этажа



1. KAT PLANI / 1st FLOOR PLAN /
План 1 этажа

Genel Toplam	
Total Area / Всего Площадь	130,70 m ²
Teras Alanı / Terrace Area / Площадь Веранды	25-30 m ²
ZEMİN KAT / GROUND FLOOR / Нижний этаж	
1. Salon / Living Room / Салон	30,20 m ²
2. Mutfak / Kitchen / Кухня	11,35 m ²
3. Antre / Entrance Hall / Прихожая	5,40 m ²
4. WC / Туалет	2,55 m ²
5. Vestiyer / Vestibule Вестибюль	1,45 m ²
Toplam Kapalı Alan	
Total Covered Space	59,55 m ²
6. Yan Teras / Side Terrace / Боковая Веранда	15-20 m ²
7. Teras / Terrace / Веранда	9,80 m ²
BİRİNCİ KAT / FIRST FLOOR / Первый Этаж	
1. Ebeveyn Yatak Odası Master Bedroom Спальня Родителей	17,50 m ²
2. Ebeveyn Banyo Master Bathroom Ванная Родителей	4,00 m ²
3. Yatak Odası / Bedroom / Спальня	16,35 m ²
4. Banyo / Bathroom / Ванная	4,45 m ²
5. Hol / Hall / Холл	3,60 m ²
6. Çamaşılık / Laundry / Прачечная	0,55 m ²
7. Balkon / Balcony / Балкон	7,30 m ²
8. Yan Balkon / Side Balcony / Боковой Балкон	2,70 m ²
Toplam Alan	
Total Area / Всего Площадь	71,15 m ²

Portville B

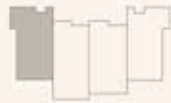

Portville B



ZEMİN KAT PLANI / GROUND FLOOR PLAN /
План Нижнего этажа



1. KAT PLANI / 1st FLOOR PLAN /
План 1 этажа

Genel Toplam	
Total Area / Всего Площадь	150,45 m ²
Teras Alanı / Terrace Area / Площадь Веранды	20-25 m ²
ZEMİN KAT / GROUND FLOOR / Нижний этаж	
1. Salon / Living Room / Салон	30,00 m ²
2. Mutfak / Kitchen / Кухня	13,90 m ²
3. Antre / Entrance Hall / Прихожая	6,90 m ²
4. WC / Туалет	3,10 m ²
5. Depo / Storage / Дешо	4,00 m ²
Toplam Kapalı Alan	
Total Covered Space	67,30 m ²
Vergiye Kapatılmış Alan / Всего Закрытого Помещения	67,30 m ²
6. Yan Teras / Side Terrace / Боковая Веранда	9-15 m ²
7. Teras / Terrace / Веранда	11,85 m ²
BİRİNCİ KAT / FIRST FLOOR / Первый Этаж	
1. Ebeveyn Yatak Odası / Master Bedroom / Спальня Родителей	22,65 m ²
2. Ebeveyn Banyosu / Master Bathroom / Ванная Родителей	4,90 m ²
3. Soyunma O. / Dressing Room / Раздевалка	2,60 m ²
4. Yatak Odası 1 / Bedroom 1 / Спальня 1	9,15 m ²
5. Yatak Odası 2 / Bedroom 2 / Спальня 2	12,65 m ²
6. Banyu / Bathroom / Ванная	4,20 m ²
7. Hol / Hall / Холл	3,95 m ²
8. Çamaşılık / Laundry / Прачечная	0,55 m ²
9. Balkon / Balcony / Балкон	6,20 m ²
Toplam Alan	
Total Area / Всего Площадь	83,15 m ²

Portville C



Portville C



ZEMIN KAT PLANI GROUND FLOOR PLAN
План Нижнего этажа



1. KAT PLANI 1st FLOOR PLAN
План 1 этажа



CATI KATI PLANI ATTIC FLOOR PLAN
План Чердака

Genel Toplam / Total Area /
Всего Площадь 193,75 m²

Teras Alanı / Terrace Area /
Площадь Веранды 19,40 m²

ZEMIN KAT / GROUND FLOOR /
Площадь Веранды

1. Salon / Living Room / Салон	34,35 m ²
2. Mutfak / Kitchen / Кухня	11,10 m ²
3. Antre / Entrance Hall / Прихожая	6,90 m ²
4. WC / Туалет	3,20 m ²
5. Depo / Storage / Делю	4,00 m ²

Toplam Kapalı Alan
Total Covered Space
Всего Закрытого Помещения 67,40 m²

6. Teras / Terrace / Веранда 9,90 m²

BİRİNCİ KAT / FIRST FLOOR / Первый Этаж

1. Ebeveyn Yatak Odası
Master Bedroom
Спальня Родителей 24,65 m²

2. Ebeveyn Banyosu
Master Bathroom
Ванная Родителей 4,90 m²

3. Soyunma O. / Dressing Room /
Раздевалка 2,60 m²

4. Yatak Odası / Bedroom /
Спальня 11,15 m²

5. Çalışma Odası / Study Room /
Кабинет 7,30 m²

6. Hol / Hall / Холл 3,70 m²

7. Banyu / Bathroom / Ванная 3,90 m²

8. Çamaşılık / Laundry /
Прачечная 0,55 m²

9. Balkon / Balcony / Балкон 4,60 m²

Toplam Alan
Total Area / Всего Площадь 77,80 m²

CATI KATI / ATTIC FLOOR / Чердак

1. Depo / Storage / Делю 1,80 m²

2. Yatak Odası / Bedroom /
Спальня 17,55 m²

3. Banyu / Bathroom / Ванная 7,00 m²

4. Hol / Hall / Холл 1,15 m²

Toplam Alan
Total Area / Всего Площадь 48,55 m²

5. Teras / Terrace / Веранда 9,50 m²



Portville CS



Portville CS



ZEMİN KAT PLANI GROUND FLOOR PLAN
План Нижнего этажа



1. KAT PLANI 1st FLOOR PLAN
План 1 этажа



CATI KATI PLANI ATTIC FLOOR PLAN
План Чердака

Genel Toplam/Total Area/ **134,15 m²**
Всего Площадь

Teras Alanı / Terrace Area / **9,50 m²**
Площадь Веранды

ZEMİN KAT / GROUND FLOOR /
Площадь Веранды

1. Depo / Storage / Дено **2,90 m²**
2. Hol / Hall / Холл **58,85 m²**

Toplam Kapalı Alan
Total Covered Space
Всего Закрытого Помещения **7,80 m²**

BİRİNCİ KAT / FIRST FLOOR / Первый Этаж

1. Salon / Living Room / Салон **18,85 m²**

2. Mutfak / Kitchen / Кухня **5,55 m²**

3. Antre / Entrance Hall / **3 m²**
Прихожая

4. Yatak Odası / Bedroom / **16,40 m²**
Спальня

5. Hol / Hall / Холл **5 m²**

6. Banyu / Bathroom / Ванная **6,05 m²**

7. Sımaşılık / Laundry / **0,55 m²**
Прачечная

8. Balkon / Balcony / Балкон **4,60 m²**

Toplam Alan
Total Area / Всего Площадь **77,80 m²**

CATI KATI / ATTIC FLOOR / Чердак

1. Depo / Storage / Дено **1,55 m²**

2. Yatak Odası / Bedroom **17,55 m²**
Спальня

3. Banyu / Bathroom / Ванная **7,00 m²**

4. Hol / Hall / Холл **1,25 m²**

Toplam Alan
Total Area / Всего Площадь **48,55 m²**

5. Teras / Terrace / Веранда **9,50 m²**

Portville B1



Portville B1

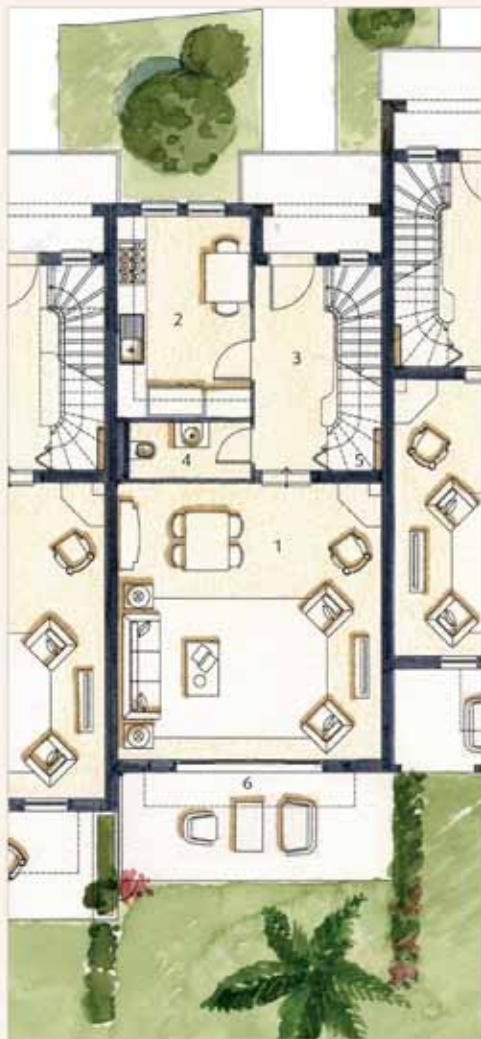

ZEMİN KAT PLANI GROUND FLOOR PLAN/
План Нижнего этажа

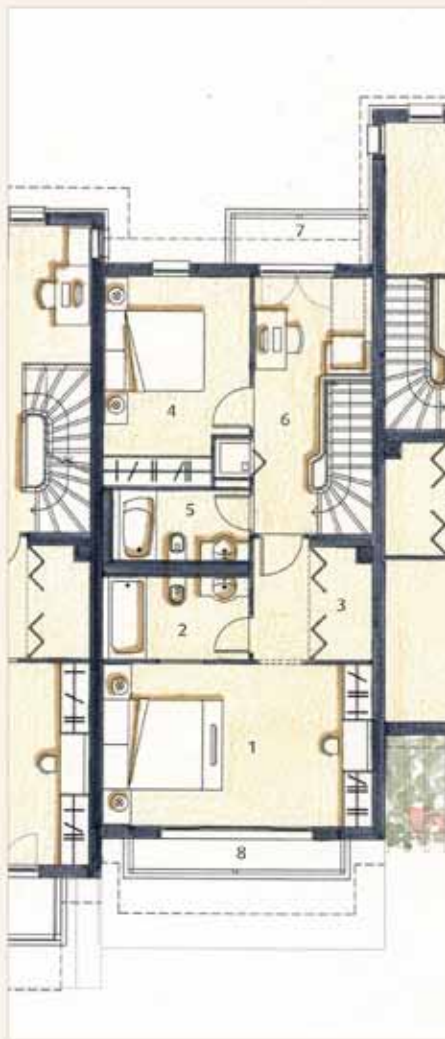

1. KAT PLANI 1st FLOOR PLAN/
План 1 этажа

Genel Toplam	
Total Area / Всего Площадь	132,80 m ²
Teras Alanı / Terrace Area / Площадь Веранды	12,45 m ²
ZEMİN KAT / GROUND FLOOR / Нижний этаж	
1. Salon / Living Room / Салон	30,00 m ²
2. Mutfak / Kitchen / Кухня	11,10 m ²
3. Antre / Entrance Hall / Прихожая	6,90 m ²
4. WC / Туалет	3,20 m ²
5. Depo / Storage / Дешо	4,00 m ²

Toplam Kapalı Alan	
Total Covered Space	
Всего Закрытого Помещения	62,80 m ²
6. Teras / Terrace / Веранда	12,45 m ²

BİRİNCİ KAT / FIRST FLOOR / Первый Этаж	
1. Ebeveyn Yatak Odası Master Bedroom Спальня Родителей	20,30 m ²
2. Ebeveyn Banyosu Master Bathroom Ванная Родителей	4,90 m ²
3. Soyunma O. / Dressing Room / Раздевалка	2,60 m ²
4. Yatak Odası / Bedroom / Спальня	11,60 m ²
5. Banyu / Bathroom / Ванная	3,90 m ²
6. Hol + Sofa / Hall + Sofa / Холл + Диван	8,90 m ²
7. Sırtmaçılık / Laundry / Прачечная	0,55 m ²
8. Balkon / Balcony / Балкон	2,45 m ²
9. Balkon / Balcony / Балкон	2,55 m ²

Toplam Alan	
Total Area / Всего Площадь	70,00 m ²



Portville B2



Portville B2



ZEMİN KAT PLANI GROUND FLOOR PLAN/
План Нижнего этажа



1. KAT PLANI 1st FLOOR PLAN/
План 1 этажа

Genel Toplam
Total Area / Всего Площадь 147,55 m²

Teras Alanı / Terrace Area /
Площадь Веранды 20-25 m²

ZEMİN KAT / GROUND FLOOR/Нижний этаж

1. Salon / Living Room / Салон 30,00 m²

2. Mutfak / Kitchen / Кухня 13,90 m²

3. Antre / Entrance Hall /
Прихожая 6,90 m²

4. WC / Туалет 3,10 m²

5. Depo / Storage / Дешо 4,00 m²

Toplam Kapalı Alan
Total Covered Space

Всего Закрытого Помещения 67,30 m²

6. Yan Teras / Side Terrace /
Боковая Веранда 9-15 m²

7. Teras / Terrace / Веранда 11,85 m²

BİRİNCİ KAT / FIRST FLOOR / Первый Этаж

1. Ebeveyn Yatak Odası
Master Bedroom
Спальня Родителей 22,65 m²

2. Ebeveyn Banyosu
Master Bathroom
Ванная Родителей 4,90 m²

3. Soyunma O. /Dressing Room /
Спальня 2,60 m²

4. Yatak Odası 1 /Bedroom 1/
Спальня 1 9,15 m²

5. Yatak Odası 2 /Bedroom 2
Спальня 2 12,65 m²

6. Banyu /Bathroom / Ванная 4,20 m²

7. Hol / Hall / Холл 3,95 m²

8. Sımaşılık / Laundry /
Прачечная 0,55 m²

9. Fransız Balkonı / French Balkonı /
Французский Балкон 0,45 m²

10. Balkon / Balcony / Балкон 3,30 m²

Toplam Alan
Total Area / Всего Площадь 80,25 m²

Portville D



Portville D



ZEMİN KAT PLANI / GROUND FLOOR PLAN
План 1 этажа



1. KAT PLANI / 1st FLOOR PLAN
План Чердака

Genel Toplam	
Total Area / Всего Площадь	237,65 m ²
Teras Alanı / Terrace Area / Площадь Веранды	
20-25 m ²	
ZEMİN KAT / GROUND FLOOR / Нижний этаж	
1. Salon / Living Room / Салон	60,75 m ²
2. Mutfak / Kitchen / Кухня	19,90 m ²
3. Antre / Entrance Hall / Прихожая	10,15 m ²
4. Depo / Storage / Дешо	3,50 m ²
5. WC / Туалет	2,60 m ²
Toplam Kapalı Alan	
Total Covered Space	
Всего Закрытого Помещения	
112,10 m ²	
6. Yan Teras / Side Terrace / Боковой Веранда	
10-15 m ²	
7. Teras / Terrace / Веранда	
8,90 m ²	
BİRİNCİ KAT / FIRST FLOOR / Первый Этаж	
1. Ebeveyn Yatak Odası	
Master Bedroom	
Спальня Родителей	
25,35 m ²	
2. Ebeveyn Banyosu	
Master Bathroom	
Ванная Родителей	
5,85 m ²	
3. Yatak Odası 1 /Bedroom 1/ Спальня 1	
15,15 m ²	
4. Yatak Odası 2 /Bedroom 2/ Спальня 2	
11,10 m ²	
5. Yatak Odası 3 /Bedroom 3/ Спальня 3	
13,50 m ²	
6. Banyu 1 /Bathroom 1 / Ванная 1	
6,50 m ²	
7. Banyu 2 /Bathroom 2 / Ванная 2	
3,95 m ²	
8. Hol / Hall / Холл	
11,85 m ²	
9. Çamaşılık / Laundry / Прачечная	
0,55 m ²	
10. Balkon / Balcony / Балкон	
4,85 m ²	
11. Yan Balkon / Side Balcony / Боковой Балкон	
2,65 m ²	
12. Balkon / Balcony / Балкон	
2,30 m ²	
Toplam Kapalı Alan	
Total Covered Space	
Всего Закрытого Помещения	
125,55 m ²	

Portville D-Yali



Portville D-Yali



KAYIKHANE KATI PLANI BOATHOUSE FLOOR PLAN
План Нижнего этажа



ZEMIN KAT PLANI GROUND FLOOR PLAN
План 1 этажа



1. KAT PLANI 1st FLOOR PLAN
План Чердака

Genel Toplam / Total Area /
Всего Площадь 345,80 m²

Teras Alanı / Terrace Area /
Площадь Веранды 15-25 m²

KAYIKHANE KATI / BOATHOUSE FLOOR /
Навес

1. Kayikhane / Boathouse /
навес 15,65 m²

2. Yatak Odası / Bedroom /
Спальня 30,95 m²

3. Banyu / Bathroom /
Ванная 9,38 m²

4. Depo / Storage /
Депю 4,15 m²

5. Hol / Hall /
Холл 5,40 m²

6. Depo 2 / Storage 2 /
Депю 2 3,50 m²

Toplam Alan
Total Space /
Всего Площадь 103,65 m²

7. Teras / Terrace /
Веранда 7,90 m²

ZEMIN KAT / GROUND FLOOR /
Площадь Веранды

1. Salon / Living Room /
Салон 60,75 m²

2. Mutfak / Kitchen /
Кухня 19,90 m²

3. Antre / Entrance Hall /
Прихожая 10,15 m²

4. WC / Туалет 2,60 m²

5. Balkon / Balcony /
Балкон 4,85 m²

Toplam Alan
Total Area /
Всего Площадь 116,60 m²

6. Yan Teras / Side Terrace /
Боковой Балкон 10-15 m²

BİRİNCİ KAT / FIRST FLOOR /
Первый Этаж

1. Ebeveyn Yatak Odası /
Master Bedroom 25,35 m²

2. Ebeveyn Banyosu /
Master Bathroom 5,85 m²

3. Yatak Odası 1 /
Bedroom 1 /
Спальня 1 15,00 m²

4. Yatak Odası 2 /
Bedroom 2 /
Спальня 2 11,10 m²

5. Yatak Odası 3 /
Bedroom 3 /
Спальня 3 13,50 m²

6. Banyu 1 /
Bathroom 1 /
Ванная 1 6,50 m²

7. Banyu 2 /
Bathroom 2 /
Ванная 2 4,10 m²

8. Hol /
Hall /
Холл 11,85 m²

9. Samsunluk /
Laundry /
Прачечная 0,55 m²

10. Balkon /
Balcony /
Балкон 4,85 m²

11. Yan Balkon /
Side Balcony /
Боковой Балкон 2,65 m²

12. Balkon /
Balcony /
Балкон 2,30 m²

Toplam Alan
Total Area /
Всего Площадь 125,55 m²